

Strategický plán SZP na období 2023–2027

Postup pro podání žádosti a získání potvrzení o zařazení stavby či dotčených pozemků do Zemědělské lokality s prioritní potřebou regenerace či asanace pro potřeby Žádosti o dotaci na intervence Strategického plánu SZP (SP SZP) na období 2023–2027.

Závazný postup podání žádosti

- 1) Žadatelé o dotaci žádají o posouzení zařazení stavby či dotčených pozemků do Zemědělské lokality/stavby/plochy s prioritní potřebou regenerace či asanace ve smyslu příslušných Pravidel pouze elektronicky prostřednictvím **e-mailu** zasláného na emailovou adresu: regenerace@vumop.cz, spravovanou Výzkumným ústavem meliorací a ochrany půdy (VÚMOP, v.v.i.).
- 2) Přejímány jsou pouze žádosti, které jsou na předepsaném **formuláři** ve formátu MS Word (přípona ***.docx, *.doc**).
- 3) Garantováno je vyřízení **do 11. 9. 2023** v případě žádostí o hodnocení doručených hodnotiteli **do 21. 8. 2023** na výše uvedenou emailovou adresu, do 2. 10. 2023 v případě žádosti doručené hodnotiteli v období od 22. 8. 2023 do 11. 9. 2023, do 3 týdnů v případě žádostí doručených hodnotiteli po 11. 9. 2023.
- 4) **Povinnou součástí** žádosti je minimálně **9 datovaných fotografií každé dotčené stavby – min. 4** pohledové fotografie **exteriéru objektu** (ze všech světových stran) a **5** pohledových fotografií **interiéru objektu** (4 fotografie ze všech světových stran a 1 fotografie stropu). Fotografie mohou být zaslány buď jako příloha e-mailu se žádostí, nebo mohou být vloženy přímo do formuláře. Celková velikost e-mailu (včetně vyplněného formuláře žádosti a fotografií) nesmí přesáhnout velikost **10 MB**.
- 5) **Žádosti se podávají pro každou stavbu samostatně** (tj. na samostatném formuláři vč. povinných fotografických příloh) tak, aby bylo možné párovat jednotlivé žádosti o posouzení stavby s příslušnými fotografickými přílohami.
- 6) Po posouzení žádosti je vydáno souhlasné či zamítavé stanovisko k příslušné žádosti a vypořádání žádosti je zasláno **elektronicky (s elektronickým podpisem) žadateli na zadanou e-mailovou adresu**. Pokud je žádost vyhodnocena jako oprávněná, přiloží žadatel potvrzení jako přílohu k žádosti na dotaci.

Doporučení

- 1) Doporučujeme před zasláním žádosti ověřit, že dotčená stavba je zemědělského původu ve smyslu Pravidel¹, což je možné pomocí dálkového přístupu do katastru nemovitostí přes aplikaci - <https://nahlizenidokn.cuzk.cz/>. Na tomto místě lze nalézt i údaje potřebné pro kompletní vyplnění žádosti (viz Obr. 1)

Obr. 1 Náhled do katastru nemovitostí přes aplikaci - <https://nahlizenidokn.cuzk.cz/> ve vztahu k povinným údajům k žádosti

Informace o pozemku

| | |
|---------------------------|------------------------------------|
| Parcelní číslo: | st. 33 |
| Obec: | Bezvěrov [5586561] |
| Katastrální území: | Buč [750816] |
| Číslo LV: | 10002 |
| Výměra [m ²]: | 470 |
| Typ parcely: | Parcela katastru nemovitostí |
| Mapový list: | DKM |
| Určení výměry: | Ze souřadnic v S-JTSK |
| Druh pozemku: | zastavěná plocha a nádvoří |

Součástí je stavba

| | |
|----------------------------------------------|------------------------------|
| Budova bez čísla popisného nebo evidenčního: | zemědělská stavba |
| Stavba stojí na pozemku: | p. č. st. 33 |

Koupit el. listinu

- Výpis z KN (LV)
Cena 50,- Kč/A4
- Částečný výpis z KN (LV)
Cena 50,- Kč/A4
- Informace o pozemku
Cena 50 Kč/A4
- Kopie katastrální mapy
Cena 50 Kč/A4

ověření, zda se jedná o zemědělskou stavbu

výpis pozemků, na kterých stavba stojí

Zdroj: Český úřad zeměměřičský a katastrální - <https://nahlizenidokn.cuzk.cz/>

- 2) Informativní databáze doposud identifikovaných lokalit s potřebami regenerace je přístupná na webové stránce <https://limitypudy.vumop.cz>, a to po registraci a přihlášení. Data, zde uvedená mají pouze **informativní** charakter.

Obr. 2 a 3 Náhled do databáze potenciálně zemědělských lokalit s potřebami regenerace přes aplikaci <https://limitypudy.vumop.cz>

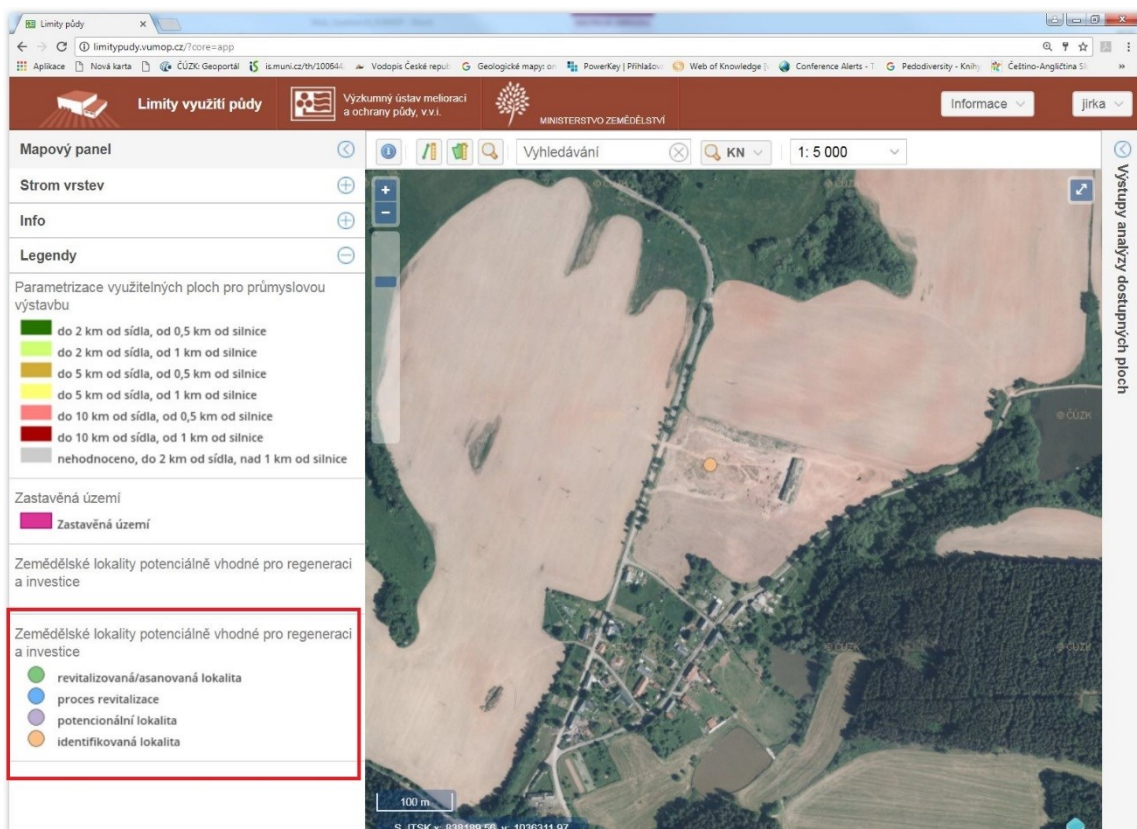
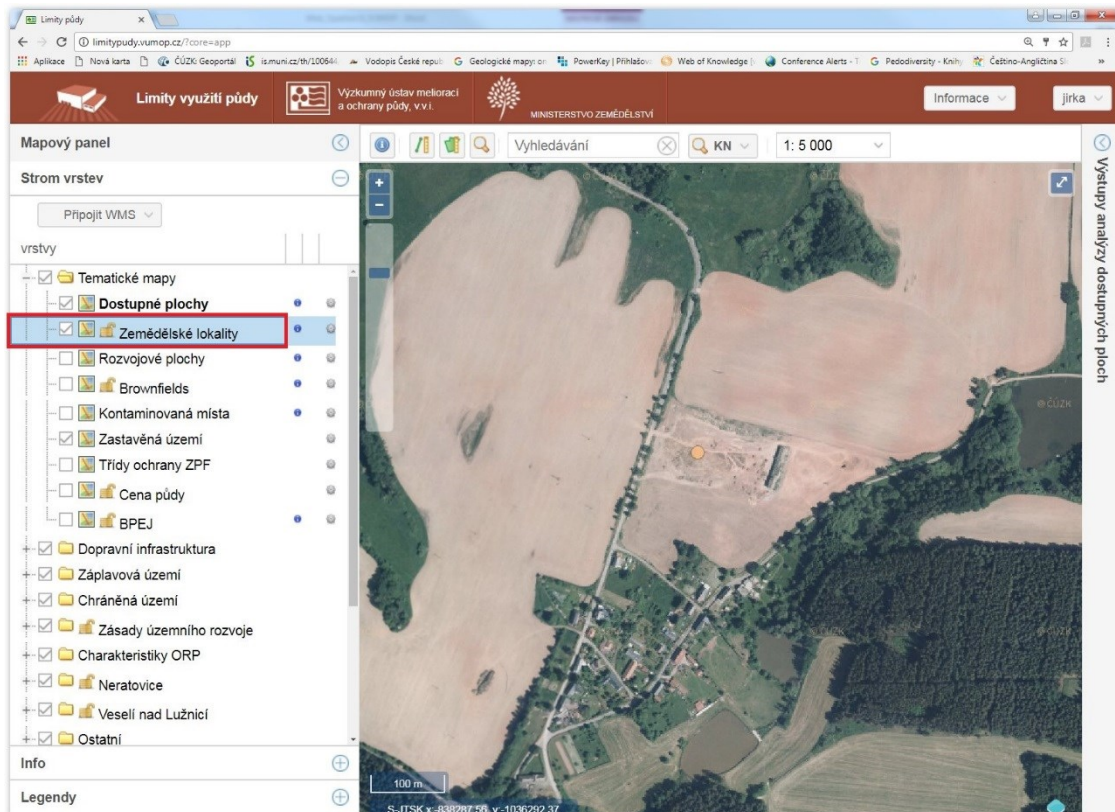

Zdroj: Ministerstvo zemědělství ČR - aplikaci Limity využití půdy

- 3) Pravidla pro žadatele na 1. kolo příjmu žádostí v rámci Strategického plánu SZP jsou k dispozici na stránkách Ministerstva zemědělství ČR:

<https://eagri.cz/public/web/mze/dotace/szp-pro-obdobi-2021-2027/aktuality/x1-kolo-prijmu-zadosti-intervenci.html>

Kontakt VÚMOP, v.v.i.:

Ing. Jarmila Čechmánková, Ph.D., tel. 606 737 098

Ing. Viera Horváthová, tel. 775 364 442

- 4) Doporučujeme věnovat **zvýšenou pozornost úplnému vyplnění formuláře**. Zvláštní pozornost by měla být věnována zejména **správnému vyplnění údajů týkajících se identifikace stavby** (příslušné katastrální území a parcelní čísla dle katastru nemovitostí).